

XXXIX

CONGRESO NACIONAL DE ENFERMERÍA DE SALUD MENTAL

CUIDADO INTEGRADO EN SALUD MENTAL:
PERSONAS, PRÁCTICA Y POLÍTICA

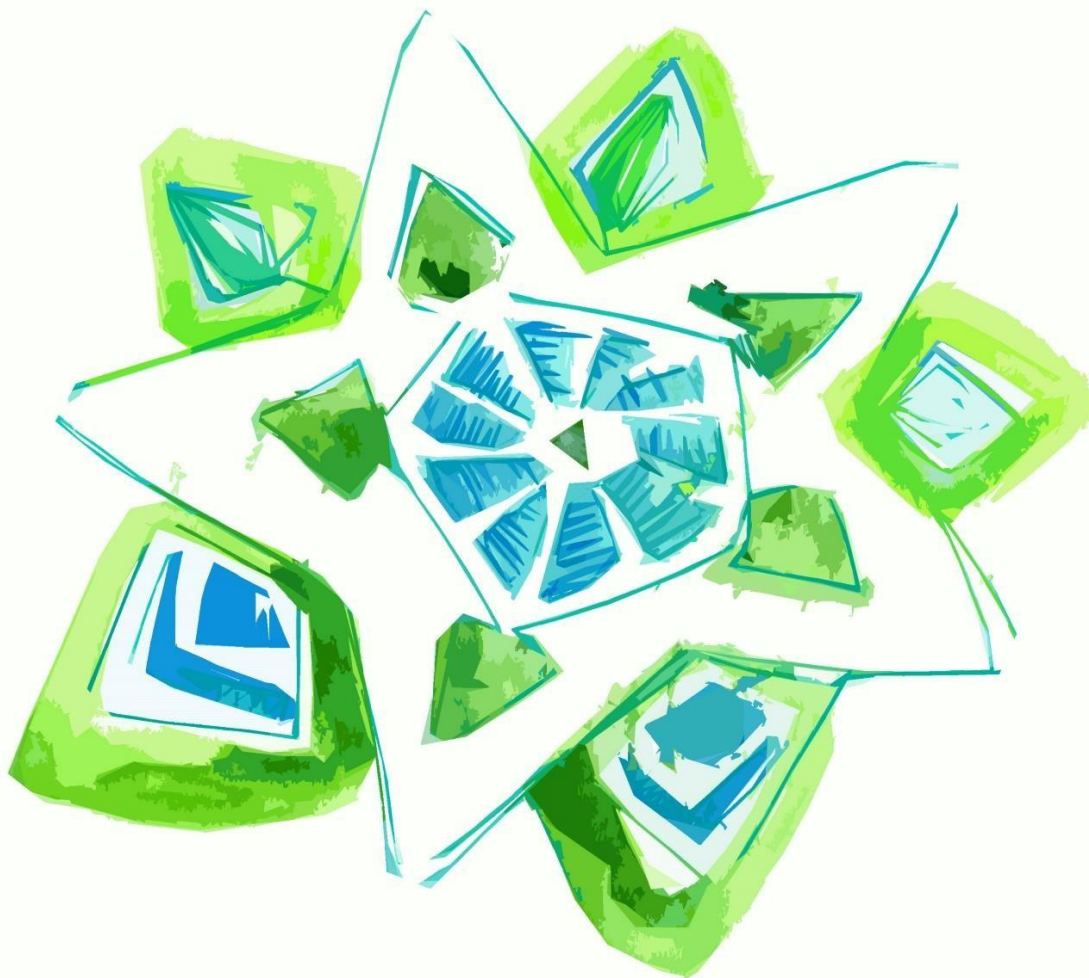

6-7-8 ABRIL
2022
PAMPLONA
Hotel
Iruña Park

8º Premio AEEESME a Proyectos de Investigación
de Residentes de Enfermería de Salud Mental

www.congresoaeesme.com
#39CONGRESOAEESME



ASOCIACIÓN
ESPAÑOLA DE ENFERMERÍA
DE SALUD MENTAL

XXXIX CONGRESO NACIONAL DE ENFERMERÍA DE SALUD MENTAL

PRESENTACIÓN

La Asociación Española de Enfermería de Salud Mental (AEESME) celebra la trigésima novena edición del Congreso Nacional de Enfermería de Salud Mental, en esta ocasión, recuperando el formato presencial del mismo, tras dos años en los que la pandemia nos había obligado a realizarlos de forma virtual.

Es justamente esta realidad que hemos vivido y aún estamos viviendo, la que nos hace elegir como eje central y como lema para este Congreso Nacional: “Cuidado integrado en salud mental: personas, práctica y política”, en el que los cuidados enfermeros de salud mental se desarrollen a través del trabajo con las personas y sus familias, fomentando prácticas saludables en el día a día. Esta cotidianeidad se ve afectada, como no puede ser de otra forma, por la toma de decisiones en los niveles de micro, meso y macrogestión sociosanitaria y por este motivo, abordaremos también el aspecto de la competencia política de las enfermeras de salud mental.

En esta edición del Congreso, se hará un repaso del estado actual de la salud mental en España y de las estrategias de mejora de la atención y los cuidados, con el fin de poner en valor la importancia de los mismos. Además, hablaremos del lenguaje científico enfermero como herramienta que trasciende los propios cuidados y permite ser el eje vertebrador de la comunicación entre los y las profesionales de enfermería de salud mental.

La pandemia de COVID-19 ha supuesto que la sociedad entera haya tenido que enfrentarse a nuevas realidades en todos los ámbitos de sus vidas sufriendo aislamiento social, restricción de movimientos, falta de contacto físico, temores y preocupaciones por los miembros de la familia, incertidumbre, desempleo, enseñanza en casa y teletrabajo, entre otros, que son aspectos que contribuyen al estrés, ansiedad, miedo, tristeza y soledad, así como a la aparición o empeoramiento de problemas como la ansiedad o la depresión.

Para trabajar algunos de esos aspectos, recuperamos los talleres de trabajo presenciales que abordarán estas temáticas de gran actualidad, que van desde las adicciones a las redes sociales, la prevención e intervención en los problemas con adolescentes, la biblioterapia como recurso terapéutico para afrontar los problemas de la vida diaria y la detección y seguimiento de la conducta suicida.

En el primer panel del congreso se abordará el cambio de paradigma del rol laboral al rol profesional, en el que las enfermeras de salud mental están llamadas a ser unas de las grandes protagonistas mediante la asunción de las competencias enfermeras.

Por otro lado, también se abordarán en el segundo panel las nuevas demandas de salud mental en la infancia y la adolescencia, tanto desde la perspectiva de una unidad de hospitalización como de un instituto de educación secundaria.

En esta edición y por primera vez en la historia congresual de la AEESME, se tocará el área de innovación en los cuidados de salud mental, a través de escenarios simulados y recursos audiovisuales en la adquisición de competencias en Salud Mental, de la intervención temprana en primeros episodios y de la apuesta por el trabajo en red en las coordinaciones de cuidados en salud mental.

En este Congreso se cuenta además con la presencia de la Confederación Salud Mental España, por boca de su presidente, que nos hablará del paso de la estrategia a la acción en salud mental.

Finalmente, y como viene siendo habitual en todos los Congresos de la AEESME, se emplaza a los profesionales enfermeros para exponer sus experiencias en cuidados por medio de Comunicaciones Orales y en modo Póster, con el fin de discutir sobre las mismas y consensuar acuerdos, buscando siempre la excelencia en los cuidados de Enfermería de Salud Mental. Asimismo, en el Congreso habrá un espacio específico para las enfermeras residentes de Enfermería de salud mental, que se concreta en el Premio al mejor Proyecto de Investigación, que ya se encuentra en su 8ª edición.

Se convoca en Pamplona a todos los profesionales enfermeros del ámbito de la salud mental para participar activamente con sus experiencias y debates, socializando el conocimiento en esta 39 edición de Congresos, que disfrutaremos fraternalmente del 6 al 8 de abril.

Francisco Megías-Lizancos
Presidente de la AEESME

COMITÉ DE HONOR

PRESIDENCIA DE HONOR

Excma. Sra. D^a. María Victoria Chivite Navacués

Presidenta Comunidad Foral de Navarra

VOCALES

Excma. Sra. D^a. Carolina Darías San Sebastián

Ministra de Sanidad

Excmo. Sr. D. Enrique Maya Miranda

Alcalde de Pamplona

Sra. D^a. Santos Indurain Orduna

Consejera de Salud

Excmo. Sr. D. Ramón Gonzalo García

Rector Magfco. de la Universidad Pública de Navarra

Excma. Sra. D^a. María Irabuzuru Elizalde

Rectora Mgfa. de la Universidad de Navarra

Ilma. Sra. D^a. Isabel Iturrioz Núñez

Presidenta del Colegio Oficial de Enfermería de Navarra

Ilmo. Sr. D. Javier Fernández Montalvo

Decano de la Facultad de Ciencias de la Salud de la Universidad Pública de Navarra

Ilma. Sra. D^a. Mercedes Pérez Díez del Corral

Decana de la Facultad de Enfermería de la Universidad de Navarra

Sr. D. Gregorio Achutegui Basagoiti

Director gerente del Servicio Navarro de Salud-Osasunbidea

Sra. D^a. María Eugenia Ariz Larumbe

Socia de Honor de la Asociación Española de Enfermería de Salud Mental

PRESIDENTE DEL CONGRESO

Dr. Francisco Megías-Lizancos

Presidente de la AEESME

COORDINACIÓN GENERAL

D. Rubén Chacón Cabanillas

D. Rubén Maeztu Ugarte

COMITÉ ORGANIZADOR

D. Daniel Aguado Llinares

D^a. María Cruz Ariz Cía

D^a. Alba Fernández Falces

D^a. Cristina Garriz Murillo

D. Lucas González Romero

D^a. Laura Jardón Golmar

D^a. Aintzane Mariezcurrena Fernández

D^a. Carmen Pegenaute Albistur

D. Sergio Ruiz Bonilla

D^a. Alba Sabaté Francés

D^a. Mercedes Tormo Postigo

D. Pablo Torres Gallego de Lerma

SECRETARÍA TÉCNICA

D^a. Rocío Esteve Ibáñez

D^a. Ana Guajardo Iguaz

D^a. Idoia Lanz Argandoña

D^a. María Suárez

D^a. Mónica Varela Ruiz

COMITÉ CIENTÍFICO

Dr. Carlos Aguilera Serrano

Dra. Miriam Alonso Maza

D. Juan Carlos Bermudo Romero

D. Julián Carretero Román

Dr. Daniel Cuesta Lozano

D^a. Nerea de la Morena Pérez

Dra. Montserrat García Sastre

D^a. Jessica Marian Goodman Casanova

D^a. Isabel Jordán Martínez

D. Sergio Ladrón Arana

D^a. Uxua Lazkanotegi Matxiarena

D^a. Lidia Martínez López

Dr. Antonio Rafael Moreno Poyato

D. Adrián Porcel Almendral

D. Javier Sánchez Alfonso

D^a. Jennifer Sánchez Martín

Dra. Vanessa Sánchez Martínez

D^a. Esther Vivanco González

TARDE:

- 16,00 h. **ACTO INAUGURAL**

Interviene

Profesor Francisco Megías Lizancos
Presidente de la AEESME.

- 16,30 h. **PONENCIA: Estado actual de la Salud Mental en España y estrategias de mejora de la atención y de los cuidados**

Ponente:

Dra. María Teresa Lluch Canut

Miembro de la AEESME. Catedrática de Enfermería Psicosocial y Salud Mental. Departamento de Enfermería de Salud Pública, Salud Mental y Materno-Infantil. Universidad de **Barcelona**.

Modera:

D^a. Uxua Lazkanotegi Matxiarena

Miembro de la Junta Directiva de la AEESME. Enfermera Especialista en Salud Mental. Directora de Enfermería de los Centros de Salud Mental de las Hermanas Hospitalarias en Navarra. **Pamplona**.

- 17,15 h. Coloquio

- 17,30 h. Descanso

- 18,00 h. **PANEL: Lenguaje científico enfermero en Salud Mental, con acento español**

Ponentes:

Validación del diagnóstico: trastorno del proceso del pensamiento

Dra. Paula Escalada Hernández

Profesora del Área de Enfermería. Departamento de Ciencias de la Salud, Universidad Pública de Navarra. **Pamplona**.

Diagnósticos relacionados con la parentalidad: relevancia y proceso de validación

Dra. Montserrat García Sastre

Miembro de la AEESME. Enfermera Especialista en Salud Mental. Profesora del Departamento de Enfermería y Fisioterapia. Universidad de **Alcalá de Henares** (Madrid).

Modera:

D. Sergio Ladrón Arana

Miembro de la AEESME. Jefe de Servicio de Cuidados Técnico Asistenciales. Gerencia de Salud Mental. Servicio Navarro de Salud-Osasunbidea. **Pamplona**.

- 18,45 h. Coloquio

- 19,00 h. **COMUNICACIONES ORALES**

MAÑANA:

- 09,00 h. **TALLERES DE TRABAJOS SIMULTÁNEOS:**

Taller 1.
Sala Florencia I

Biblioterapia: recurso terapéutico para afrontar los problemas de la vida diaria

Ponente:

D^a. Lourdes Alcalá Aranda

Miembro de la AEESME. Enfermera Especialista en Salud Mental. Psicodramatista. Coordinadora de Salud Mental del Área Atención Primaria de Mallorca. Unidad de Salud Mental Camí de Jesús. **Palma de Mallorca.**

Moderadora:

D^a. Carmen Pegenaute Albistur

Miembro de la AEESME. Enfermera Especialista en Salud Mental. Unidad de Psiquiatría A. Complejo Hospitalario Universitario de Navarra. **Pamplona.**

Taller 2.
Sala Florencia II

Nuevos retos en los cuidados con adolescentes. Desde la prevención a la intervención

Ponente:

D^a. Eugenia Violeta Nadolu Vélez

Miembro de la AEESME. Supervisora de Enfermería del Instituto Balear de Salud Mental de la Infancia y la Adolescencia (IBSMIA). Hospital Universitario Son Espases. **Palma de Mallorca.**

Moderadora:

D^a. Alba Sabaté Francés

Enfermera Especialista en Salud Mental. Programa de Primeros Episodios Psicóticos. Servicio Navarro de Salud Osasunbidea. **Pamplona.**

Taller 3.
Sala Bardenas-Belagua

Detección y seguimiento de la conducta suicida

Ponente:

D^a. Rocío Albuixech García

Enfermera Especialista en Salud Mental. Centro de Salud Cap Raval Nord. **Barcelona.**

Moderadora:

D^a. Lidia Martínez López

Miembro de la Junta Directiva de la AEESME. Unidad de Salud Mental de Alcoy. Profesora asociada del Departamento de Enfermería. Universidad de **Alicante.**

Taller 4.
Sala Roma (Plenario)

Las adicciones a las redes sociales

Ponentes:

D. Rafael González Méndez

Psicólogo. Docente del Instituto Español de Psicoterapia y Psicodrama. Colaborador de la AEESME. **Madrid.**

Dr. José Luis Molino Contreras

Miembro de la AEESME. Experto en Psicodrama. Profesor Titular. Director Técnico Escuela Universitaria de Enfermería de **Cartagena** (Murcia).

Moderadora:

D^a. Rocío Esteve Ibáñez

Enfermera residente de Salud Mental. Unidad Docente de Salud Mental de Navarra. **Pamplona.**

- 11,00 h. Descanso

- 11,45 h. **Simposium organizado con la colaboración de Janssen. El papel de la enfermería en Salud Mental: Innovación, coordinación y seguimiento**

Seguimiento y coordinación por parte de enfermería en el cuidado del paciente con esquizofrenia

Ponente:

Dra. María del Carmen Vallejo Curto

Miembro de la AEESME. Enfermera Especialista en Salud Mental. Hospital de Día de Psiquiatría. **Vigo**.

Presente y futuro de la enfermería en el cuidado del paciente con depresión

Ponente:

D^a. Ana María Piedrafita Sañudo

Enfermera Especialista en Salud Mental. Hospital Universitario Ramón y Cajal. **Madrid**.

Modera:

Dra. Paula Zurrón Madera

Enfermera Especialista en Salud Mental. Centro Salud Mental La Corredoria. **Oviedo**.

- 13,00 h. Coloquio
- 13,30 h. Comida de trabajo

TARDE:

- 16,00 h. **PANEL: Asumir las competencias enfermeras**

Ponentes:

Del rol laboral al rol profesional. Cambio de paradigma

Dr. Crispín Gigante Pérez

Director de la Cátedra Francisco Ventosa AEESME / UAH. Músico. Profesor del Departamento de Enfermería y Fisioterapia. Universidad de **Alcalá de Henares** (Madrid).

Es el momento de las enfermeras

Dra. Leticia San Martín Rodríguez

Profesor Contratado Doctor. Departamento Ciencias de la Salud. Universidad Pública de Navarra. **Pamplona**.

Modera:

D^a. Esther Vivanco González

Miembro de la Junta Directiva de la AEESME. Enfermera Especialista en Salud Mental. Hospital Universitario Basurto. **Bilbao** (Bizkaia).

- 16,45 h. Coloquio

- 17,00 h. **PANEL: Nueva demanda en Salud Mental: infancia y adolescencia**

Ponentes:

Salud Mental Infanto-juvenil en pandemia: perspectiva desde una Unidad de Hospitalización

D. Ignasi Josep Tarazona Martínez

Enfermero Especialista en Salud Mental. Supervisor Área Salud Mental Infanto-juvenil y Trastornos de la Conducta Alimentaria. Hospital Universitario y Politécnico La Fe. **Valencia**.

Efectos de la pandemia en jóvenes en Instituto de Educación Secundaria

D^a. María del Rosario Ceballos Silva

Profesora de Educación Secundaria. IES Loustau- Valverde. **Valencia de Alcántara** (Cáceres).

Modera:

D^a. Cristina Garriz Murillo

Miembro de la AEESME. Enfermera Especialista en Salud Mental. Centro de Salud Mental de Buztintxuri. **Pamplona** (Navarra).

- 17,45 h. Coloquio

- 18,00 h. Descanso

- 18,30 h. **COMUNICACIONES ORALES**

- 20,00 h. Asamblea de socios/as

8 DE ABRIL DE 2022

MAÑANA:

- 09,00 h. **COMUNICACIONES ORALES**
- 11,00 h. Descanso
- 11,30 h. **PRESENTACIÓN PROYECTOS DE INVESTIGACIÓN: Residentes de Enfermería de Salud Mental**

Tras la exposición, las residentes se someterán a las preguntas del tribunal.

- 13,30 h. **MESA REDONDA: Área de innovación en los cuidados de Salud Mental**

Ponentes:

Escenarios simulados y recursos audiovisuales en la adquisición de competencias en Salud Mental del estudiantado de Enfermería

Dra. Celia Martí García

Profesora de Enfermería en Salud Mental y Psiquiátrica. Departamento de Enfermería. Universidad de **Málaga**.

Intervención temprana en primeros episodios

D^a. María Cruz Aríz Cía

Miembro de la AEESME. Enfermera Especialista en Salud Mental. Programa Primeros Episodios Psicóticos. Centro San Francisco Javier. **Pamplona** (Navarra).

Coordinación de cuidados en Salud Mental: una apuesta por el trabajo en red

Dr. José Manuel Granada López

Miembro de la AEESME. Coordinador Autonómico de Salud Mental. Dirección General de Asistencia Sanitaria Gobierno de Aragón. **Zaragoza**.

Modera:

D. Sergio Ruiz Bonilla

Miembro de la AEESME. Enfermero de Salud Mental. Unidad de Hospitalización Breve. Hospital Universitario Príncipe de Asturias. **Alcalá de Henares** (Madrid).

- 14,15 h. Coloquio
- 14,30 h. Comida de trabajo

TARDE:

- 16,30 h. **PONENCIA: De la estrategia a la acción en Salud Mental. Los cuidados centrados en las personas y las familias**

Ponente:

D. Nel Angelo González Zapico

Presidente Confederación Salud Mental España.

Modera:

Dr. Francisco Megías Lizancos

Presidente de la AEESME.

- 17,00 h. Coloquio
- 17,15 h. **ACTO DE RECONOCIMIENTO Y HOMENAJE A DON NEL ANGELO GONZÁLEZ ZAPICO**
- 17,30 h. **LECTURA DE CONCLUSIONES**
- 17,45 h. **ENTREGA DE PREMIOS Y ACTO DE CLAUSURA**
 - *Mejores Pósters.*
 - *Mejores Comunicaciones Orales.*
 - *Mejor Proyecto de Investigación de Residentes de Enfermería de Salud Mental.*
 - *Fallo del XX Premio de Investigación AEESME.*
- 21,30 h. Cena de clausura

NORMAS PRESENTACIÓN DE PÓSTERS

RESUMEN DEL PÓSTER:

- Enviar a través de la web: **www.congresoaeesme.com**
- La persona que envía el trabajo, debe estar inscrita al congreso, siendo ésta quien descargará el certificado de autoría del póster de todas/os las/os autoras/es.
- Número máximo de palabras: **600** (incluida la bibliografía, **excluyendo título y autoras/es**).
- Idioma de presentación: **castellano**.
- Estructura: **MUY IMPORTANTE:** El resumen deberá incluir: título, nombres completos de autores /as con los dos apellidos, número de DNI de cada uno de los autores /as, introducción, objetivos, metodología, desarrollo, conclusiones y bibliografía; siguiendo la última versión de las **Normas de Vancouver**: <https://www.aeesme.org/wp-content/uploads/2021/02/Normas-Vancouver.pdf>
- No se aceptarán resúmenes que no cumplan todas las normas.
- Plazo límite para el envío de resúmenes: **14 de marzo de 2022** (incluido).
- La aceptación de los Pósters seleccionados se notificará hasta el **21 de marzo de 2022** (incluido).
- Los Pósters admitidos deberán enviarse en formato PDF, hasta el **28 de marzo de 2022** (incluido).
- No serán aceptados los que se reciban en fechas posteriores.

NORMAS DE ELABORACIÓN DEL PÓSTER:

- Serán **originales** (no presentados o publicados anteriormente). Los autores/as son los responsables de cumplir este requisito.
- Idioma de presentación: **castellano**.
- Recomendaciones o normas de estilo a tener en cuenta en la elaboración del póster: <https://www.aeesme.org/wp-content/uploads/2021/02/NORMAS-DE-ESTILO-AEESME.pdf>
- Medidas del póster: **95 cm (alto) x 90 cm (ancho)**. Se expondrá en formato digital.
- Encabezamiento o a pie de página debe aparecer: **XXXIX Congreso Nacional de Enfermería de Salud Mental**. Así como el logotipo de la AEESME.
- Estructura: **MUY IMPORTANTE:** título, nombres completos de autores/as con los dos apellidos, introducción, objetivos, metodología, desarrollo, conclusiones y bibliografía; siguiendo la última versión de las **Normas de Vancouver**: <https://www.aeesme.org/wp-content/uploads/2021/02/Normas-Vancouver.pdf>
- Señalar el centro de trabajo o de estudio y población.
- Número máximo de autores/as: **5** por póster.
- Un mismo autor/a podrá aparecer como máximo en **3** pósters.
- Señalar nombre y apellidos completos (**NO INICIALES**). **Éstos no se modificarán posteriormente**.
- Para ser admitido, al menos **dos** de los autores/as de cada póster deberán estar inscritos en el Congreso antes del **31 de marzo de 2022**. Si el autor/a es único, éste debe estar inscrito.
- No se aceptarán pósters que no cumplan todos los requisitos.

Información sobre Pósters:

posters@congresoaeesme.com

NORMAS DE PRESENTACIÓN DE COMUNICACIONES ORALES

RESUMEN DE COMUNICACIONES ORALES:

- Enviar a través de la web: **www.congresoaeesme.com**
- La persona que envía el trabajo, debe estar inscrita al congreso, siendo ésta quien descargará el certificado de autoría de la comunicación oral de todas/os las/os autoras/es.
- Número máximo de palabras: **600** (incluida la bibliografía, excluyendo el título y las/os autoras/es).
- Idioma de presentación: **castellano**.
- Estructura: MUY IMPORTANTE: El resumen deberá incluir: título, nombre completo de las/los autoras/es con los dos apellidos, número de DNI de cada uno de las/os autoras/es, introducción, objetivos, metodología, desarrollo, conclusiones y bibliografía; siguiendo la última versión de las **Normas de Vancouver**: <https://www.aeesme.org/wp-content/uploads/2021/02/Normas-Vancouver.pdf>
- Plazo límite para el envío, hasta el **14 de marzo de 2022** (incluido).
- La aceptación de las Comunicaciones Orales seleccionadas para su presentación en el Congreso se notificará hasta el **21 de marzo de 2022** (incluido).
- Si ha sido admitida, enviar el **trabajo completo y la presentación en Power Point** de la comunicación oral hasta el **28 de marzo de 2022** (incluido).
- No serán aceptados los que se reciban en fechas posteriores.

NORMAS DE ELABORACIÓN DE COMUNICACIONES ORALES:

- Serán **originales** (no presentados o publicados anteriormente). Las/os autoras/es son las/os responsables de cumplir este requisito.
- Número máximo de palabras del trabajo completo: **6.500** (incluida bibliografía).
- Recomendaciones o normas de estilo a tener en cuenta en la elaboración de las comunicaciones orales: <https://www.aeesme.org/wp-content/uploads/2021/02/NORMAS-DE-ESTILO-AEESME.pdf>
- La **única vía para el registro** de los trabajos completos será a través de la web: **www.congresoaeesme.com**
- Idioma de presentación: **castellano**.
- Estructura: MUY IMPORTANTE: título, nombre completo de las/os autoras/es con los dos apellidos, introducción, objetivos, metodología, desarrollo, conclusiones y bibliografía; siguiendo la última versión de las **Normas de Vancouver**: <https://www.aeesme.org/wp-content/uploads/2021/02/Normas-Vancouver.pdf>
- No se incluirá el índice del trabajo.
- Una vez aceptado el resumen con la propuesta de comunicación oral, en el GESTOR DE TRABAJOS, dentro de la web www.congresoaeesme.com, aparecerán diferenciados los distintos espacios correspondientes con los **epígrafes (estructura del trabajo científico)** para que se rellenen con la información correspondiente cada apartado.
- Podrán adjuntarse hasta un máximo de 9 figuras/imágenes/tablas/anexos en formato jpg, jpeg, png, o gif. Para incluir esa imagen en cualquier lugar del texto del trabajo, **se debe insertar a través de los apartados existentes** y escribir en el lugar exacto donde se quiere que aparezca (((IMAGEN1))), (((IMAGEN2))), (((IMAGEN3))) y así sucesivamente. Entre la palabra IMAGEN (en mayúscula) y el número no debe haber espacio. Se deben poner tres paréntesis.

- No incluir en el texto: profesión, centro de trabajo o estudio ni población.
- Para que el registro del trabajo completo quede finalizado, deberá adjuntarse la presentación en **formato Power Point** en la web www.congresoaeesme.com.
- Número máximo de autoras/es: **5** por comunicación.
- Los nombres de las/os autoras/es con nombre y apellidos completos (**NO INICIALES**). Éstos no se modificarán posteriormente.
- Un mismo autor/a podrá aparecer como máximo en **3** comunicaciones orales.
- Para que la comunicación oral sea admitida, al menos **dos** de las autoras/es de cada comunicación deberán estar inscritos en el Congreso antes del **31 de marzo de 2022**. Si el/la autor/a es único, éste/a debe estar inscrito/a.
- No se aceptarán comunicaciones que no cumplan todos los requisitos.
- Las Comunicaciones Orales aceptadas, serán susceptibles de publicarse como capítulo de libro del Congreso si el Comité Científico lo considera.

EXPOSICIÓN DE LA COMUNICACION ORAL:

- Diapositivas: llevar al Congreso una copia de seguridad del Power Point.
- Si el soporte que necesita es otro formato diferente se deberá avisar en el teléfono 91 465 75 61.
- Tiempo máximo: 10 minutos.

Información sobre Comunicaciones:

685 577 882 / 660 486 953

comunicaciones.oraless@congresoaeesme.com

PREMIO AEESME A PROYECTO DE INVESTIGACIÓN DE RESIDENTES DE ENFERMERÍA DE SALUD MENTAL

Pueden concursar y por una sola vez durante el periodo Residencia, las enfermeras que estén cursando la especialidad de salud mental, siendo necesario acreditar dicha situación y estar inscrita/o en el Congreso.

El Comité Científico seleccionará los 8 mejores proyectos, cuya defensa se realizará en el propio Congreso.

El resto de proyectos no seleccionados, podrán presentarse en formato comunicación oral o póster, si así lo desean sus autoras/es.

NORMAS DE ELABORACIÓN DEL PROYECTO:

- Serán **originales** (no presentados en otros foros ni publicados anteriormente). Las/os autoras/es son las/os responsables de cumplir este requisito.
- Los proyectos tendrán como autor/a un **único residente de Enfermería de Salud Mental**.
- Versarán sobre **cuidados enfermeros en el ámbito de la Salud Mental**.
- Número máximo de palabras del trabajo completo: 7.000 (resumen y bibliografía incluidos).
- Idioma de presentación: **castellano**.
- Incluir título y resumen.
- Identificar el trabajo con un **pseudónimo**, sin incluir ningún otro dato como: autor/a, tutor/a, Centro, Unidad Docente, etc.
- Podrán adjuntarse hasta un máximo de 9 figuras/imágenes/tablas/anexos en formato jpg, jpeg, png, o gif. Para incluir esa imagen en cualquier lugar del texto del trabajo, **se debe insertar a través de los apartados existentes** y escribir en el lugar exacto donde se quiere que aparezca (((IMAGEN1))), (((IMAGEN2))), (((IMAGEN3))) y así sucesivamente. Entre la palabra IMAGEN (en mayúscula) y el número no debe haber espacio. Se deben poner tres paréntesis.
- Se distribuirán los archivos a los evaluadores asegurando el anonimato.
- Plazo límite para el envío, hasta el **14 de marzo de 2022** (incluido).
- La aceptación de los proyectos seleccionados se notificará hasta el **21 de marzo de 2022** (incluido).
- A los autores/as de los proyectos seleccionados se les solicitará: nombre y apellidos completos, número de D.N.I., certificación de ser residente emitida por el responsable de la Unidad Docente y la presentación en Power Point, que remitirán antes **28 de marzo de 2022** (incluido).
- Los proyectos de investigación no seleccionados podrán presentarse como Comunicación Oral o Póster, sin optar a los premios de estas categorías.
- No se aceptarán proyectos que no cumplan todos los requisitos.
- Enviar trabajo completo a través de la web: **www.congresoaeesme.com**.

EXPOSICIÓN DEL PROYECTO DE INVESTIGACIÓN DE RESIDENTE:

- La exposición de los proyectos de investigación de residentes de enfermería de salud mental, se realizará en formato **Power Point**, de **15 minutos máximo de duración**.
- Diapositivas: Llevar al Congreso una copia de seguridad del Power Point.

Información sobre Proyectos de Investigación:

eirsaludmental@congresoaeesme.com

La presentación de trabajos al Congreso supone la aceptación de las normas anteriormente descritas, siendo necesario respetar los principios éticos de la investigación.

Las/os autoras/es de comunicaciones orales aceptan el día, lugar y el horario que se le asigne para su presentación.

PREMIOS

COMUNICACIONES ORALES:

1^{er} Premio: 400 euros y certificado acreditativo

2^o Premio: 350 euros y certificado acreditativo

PÓSTERS:

1^{er} Premio: 300 euros y certificado acreditativo

2^o Premio: 250 euros y certificado acreditativo

PROYECTO DE INVESTIGACIÓN DE RESIDENTES:

Premio al mejor proyecto:

300 euros, certificado acreditativo y

una inscripción gratuita como socio/a de la AEESME por un año

El premio a la mejor Comunicación Oral es otorgado por la Revista de Enfermería Rol, con una suscripción a la Revista en papel con acceso online a la Biblioteca Rol con las revistas publicadas desde 2004 y un curso de IDER Formación acreditado para una sola persona.

El premio al mejor Póster es otorgado por el Ilustre Colegio Oficial de Enfermería de Navarra.

XXXIX CONGRESO NACIONAL DE ENFERMERÍA DE SALUD MENTAL

6, 7 Y 8 DE ABRIL 2022

CUOTAS DE INSCRIPCIÓN:

	Hasta 16/03/2022	Después 16/03/2022
<input type="checkbox"/> Congressistas en general	355 euros	395 euros
<input type="checkbox"/> Socios/as de la AEESME y de la ASPESM	285 euros	325 euros
<input type="checkbox"/> Residentes socios/as de la AEESME	170 euros	215 euros
<input type="checkbox"/> Residentes (todas especialidades) y estudiantes de Enfermería	190 euros	235 euros

FORMA DE PAGO

Ingreso en efectivo o transferencia a IBAN: ES24 0081 0144 6100 0220 4223 (Banco Sabadell),
Concepto: CONGRESO ESM "Nombre y apellidos del congresista".

La fecha de inscripción la determina el día en el que se hace el pago.

INSCRIPCIONES:

- Las inscripciones se admitirán hasta el lunes 31 de marzo de 2022 en:
www.congresoaeesme.com
- Deberán registrarse en la web, de manera individual, tanto si van por cuenta propia como por parte de algún laboratorio o empresa.
- Residentes y Estudiantes de Enfermería deberán adjuntar justificante de su condición.
- Socias/os de AEESME inscritas/os por empresas deberán adjuntar justificante de estar al corriente de los pagos de cuota.
- La confirmación de la inscripción en el Congreso se comunicará por correo electrónico (e-mail).
- **En ningún caso se devolverá el importe de la inscripción.**
- La inscripción incluye: Certificado asistencia con Créditos de Formación Continuada (solicitado) y 0,72 créditos ECTS (18 horas lectivas), así como cafés, comidas de trabajo y cena de gala.
- La persona inscrita acepta todas las normas del Congreso.

Información de inscripciones:

inscripciones@congresoaeesme.com

Información general:

91 465 75 61 / info@congresoaeesme.com

Agencia de viajes:

Halcónviajes

941 232 171
halcons63@halconviajes.com



COLABORAN

