

# REVISTA DE ENFERMERÍA

MARZO 1999 • VOLUMEN 22 • NÚMERO 3

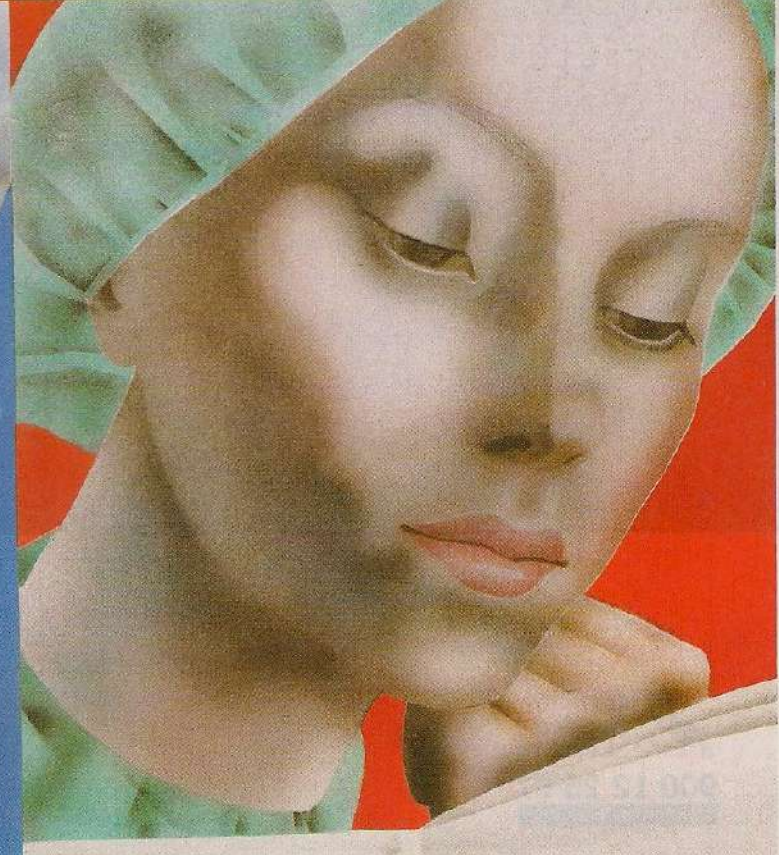

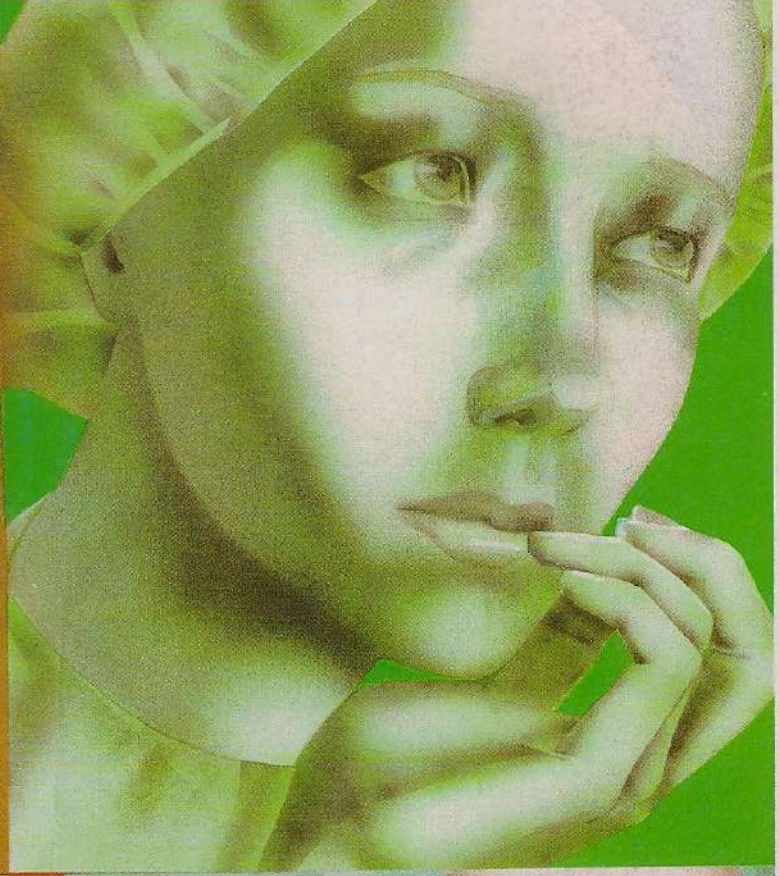
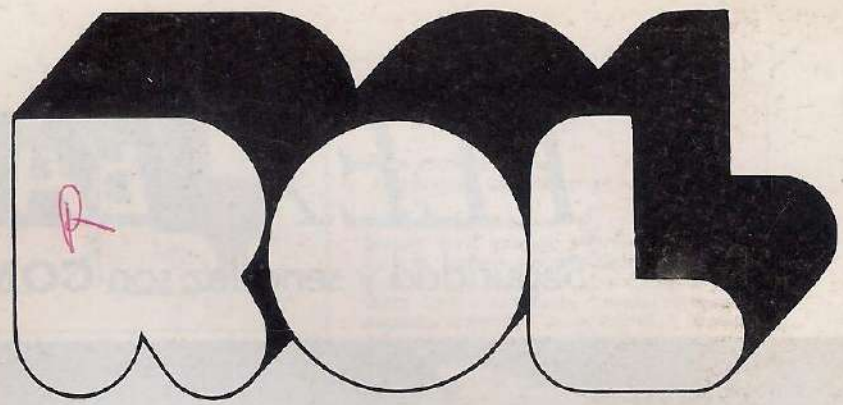

## XVI CONGRESO NACIONAL DE ENFERMERÍA EN SALUD MENTAL

*Áreas de intervención de la enfermería psiquiátrica:  
Instrumentos para el cuidado*

**Toledo, 20, 21 y 22 de mayo de 1999**

**Organizan:** Asociación de Enfermería en Salud Mental

**Colabora:** Colegio Oficial de Enfermería de Toledo

**Sede:** Hotel María Cristina. Calle Marqués de Mendigorriá, nº 1.

### PROGRAMA CIENTÍFICO

**Día 20 de mayo de 1999**

*Área temática:* **El desarrollo del marco profesional:  
formación e investigación**

- 09,00 h. Entrega de documentación.
- 10,00 h. Acto inaugural.
- 10,30 h. Conferencia: **Las necesidades de salud mental en la población y su proyección en una sociedad cambiante.**
- 12,00 h. Comunicaciones libres.
- 13,30 h. Debate.
- 16,00 h. Mesa redonda: **Perspectivas sobre la formación básica y de postgrado en Enfermería de Salud mental.**
- 17,00 h. Coloquio.
- 18,00 h. Grupos de trabajo. Foros simultáneos de discusión:
  - Las redes de apoyo como dispositivo de rehabilitación.
  - Hospitalización en centros de larga estancia: aporte de enfermería.
  - Hospitalización en unidades de corta estancia: aporte de enfermería.
- 19,15 h. Conclusiones de los grupos.

**Día 21 de mayo de 1999**

*Área temática:* **La práctica enfermera en Salud Mental.**

- 10,00 h. Mesa redonda: **Instrumentos de intervención: experiencias en rehabilitación.**
- 11,00 h. Coloquio.
- 12,00 h. Comunicaciones libres.
- 13,30 h. Debate.
- 16,00 h. Mesa redonda: **Atención integral al paciente de Salud Mental.**
- 17,00 h. Coloquio.
- 18,00 h. Asamblea de socios.

**Día 22 de mayo de 1999**

*Área temática:* **El trabajador interdisciplinar**

- 09,30 h. Comunicaciones libres.
- 11,00 h. Debate
- 12,00 h. Conferencia: **Estrategias e instrumentos interdisciplinarios empleados en Salud Mental.**
- 13,00 h. Coloquio.
- 13,30 h. Acto de clausura.

**TELÉFONO DE INFORMACIÓN E INSCRIPCIONES: 649 28 80 65**