1899-1974

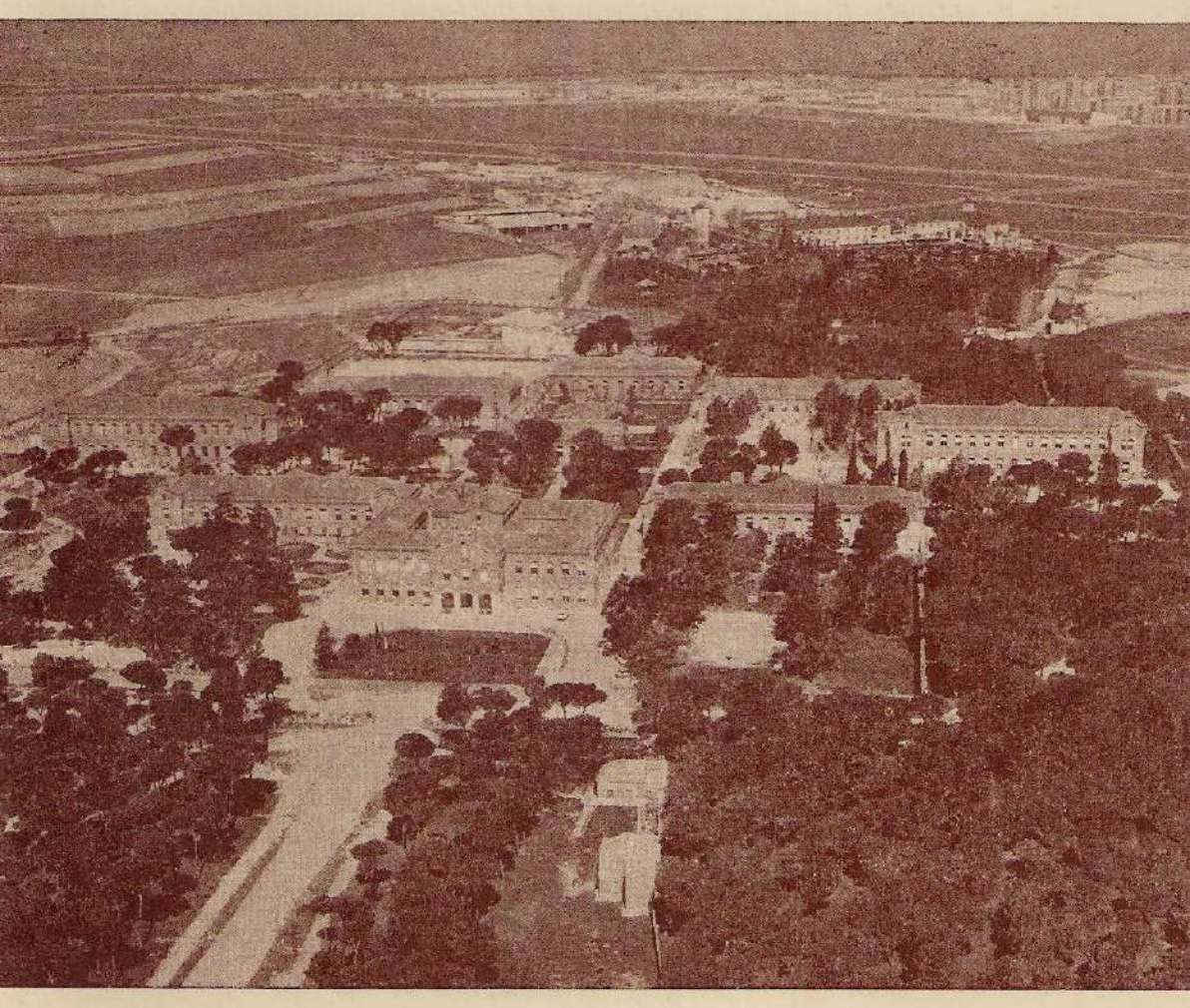

75.º ANIVERSARIO DE LA FUNDACION

INSTITUTO SAN JOSE

PARA EPILEPTICOS

HH. DE SAN JUAN DE DIOS

20 DE JUNIO

MADRID

COMITE DE HONOR

Presidencia: *SS. AA. RR. LOS PRINCIPES DE ESPAÑA.*
Vice-Presidencia: Excmo. Sr. Presidente del Gobierno.

MIEMBROS

Excmo. Sr.	*Vice-Presidente I y Ministro de la Gobernación.*
Excmo. Sr.	*Vice-Presidente III y Ministro de Trabajo.*
Excmo. Sr.	*Ministro de Educación y Ciencia.*
Excmo. Sr.	*Presidente de la Diputación Provincial de Madrid.*
Excmo. Sr.	*Alcalde-Presidente del Ayuntamiento de Madrid.*
Ilmo. Sr.	*Director General de la Seguridad Social.*
Ilmo. Sr.	*Director General de Sanidad.*
Ilma. Sra.	*Director General de Asistencia Social.*
Ilmo. Sr.	*Director General de Formación Profesional y Extensión Educativa.*
Ilmo. Sr.	*Delegado Nacional de Educación Fisica y Deportes.*
Ilmo. Sr.	*Director General de Empleo.*
Ilmo. Sr.	*Director General de Promoción Social.*
Ilmo. Sr.	*Director General del SEREM.*
Ilmo. Sr.	*Sub-Director General de Asistencia Social*
Ilmo. Sr.	*Sub-Director General de Población.*
Ilmo. Sr.	*Presidente del Consejo Nacional de Trabajadores.*
Rdmo. Hno.	*General de la Orden Hospitalaria de San Juan de Dios.*
Excma.	*Diputación Provincial de Logroño.*
Sr.	*Secretario General SEREM.*
Sr.	*Secretario de la Comisión de la Coordinación Hospitalaria.*
Sr.	*Delegado Provincial de I.N.P. de Madrid.*

COMITE EJECUTIVO

Presidente: *Emmo. Sr. Cardenal-Arzobispo de Madrid*
D. Vicente Enrique y Tarancón.

Vice-Presidentes: *Hno. Ramón Ferreró Tolosa, Provincial.*
Hno. Angel Osinaga Ochoa, Superior.
Dr. Angel Diez Cuervo, Director Médico.

Vocales: *Hno. Fabián de Alvaro, Dr. Hernández Rosell, D. Honorio Segura, D. Gregorio Durán, Dr. Sánchez Caro, Dr. Fernández Armayor, Dr. Paradinas, Hno. Justo Azpiroz, Srta. M.ª Jesús Quevedo, Sria. M.ª Carmen Fernández, Hno. Manuel-P. Menero, Hno. Eladio Freixa.*

Secretarios: *Hno. Domingo Alcalá, D. Pascual Sobrino, Hno. Benjamín Mayayo.*

PRESENTACION

Celebramos los 75 años de la Fundación.

Fecha histórica el 20 de Junio de 1899 en que, gracias a la generosidad y magnificencia del Sr. Marqués de Vallejo, secundado en sus deseos por el P. Menni de la Orden Hospitalaria, se inició la vida en el Centro.

En el correr de estos largos años, el Instituto ha conocido diversas circunstancias, favorables unas, amargas otras. Pero siempre ha sabido caminar sin desmayo.

Muchos héroes, la mayoría anónimos, han pasado por él, dando generosamente su saber, su trabajo e, incluso, su vida, para que la Institución y sus fines siguieran adelante. A ellos nuestro honor, nuestro agradecimiento.

Otros, no menos héroes, fieles al mismo espíritu, continúan hoy tan hermosa labor y consagran sus esfuerzos para que, cerca de 400 jóvenes, reciban asistencia y formación especializadas.

Por eso, por los 75 años, por el bien realizado, por todos los pasados y presentes en el Instituto, conviene que marquemos otra fecha histórica y la festejemos cumplídamente. Para ello se han organizado actos especiales, algunos de los cuales os ofrecemos en el presente programa.

Recibid nuestra invitación. Esperamos no quedar defraudados si ya, desde ahora, contamos con vuestra asistencia. Gracias.

Madrid, junio de 1974.

Fr. Angel Osinaga

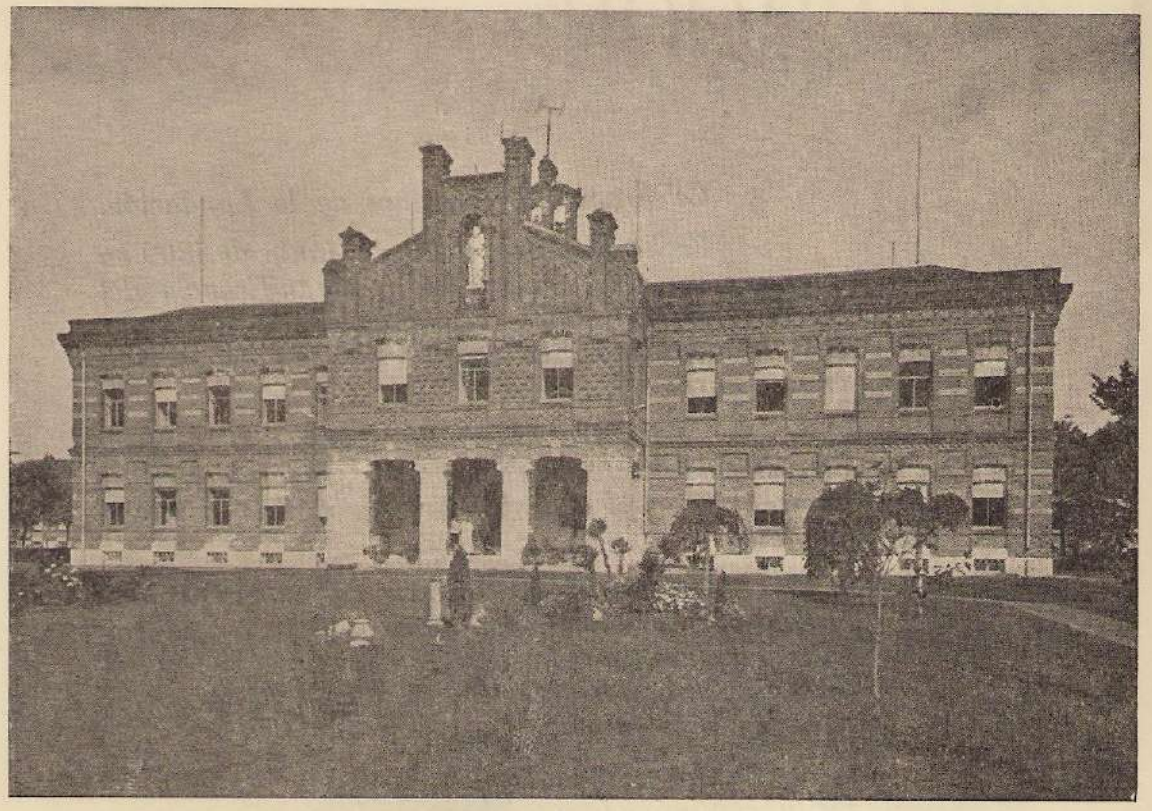

El Instituto San José para Epilépticos se encuentra situado en la Finca «Las Piqueñas», en el distrito de Carabanchel Alto, Madrid-25, donde en una superficie de 996.105 metros cuadrados, se ubica el área hospitalaria en un parque vallado de 104.540 metros cuadrados, constituída por nueve edificios destinados a residencias y servicios de asistencia.

La capacidad actual de hospitalización es de 237 camas, a las que se añaden 160 plazas en régimen de mediapensión, y se encuentra en proyecto la instalación de un edificio destinado a Centro de Diagnóstico y Tratamiento de la Epilepsía, con una capacidad de 40 camas, para hospitalización de enfermos agudos.

La asistencia médica se presta a través de los servicios de psiquiatría, neurología, electroencefalografía, oftalmología, estomatología, medicina interna y pediatría, radiodiagnóstico, etc., junto a los departamentos de asistencia social, psicología, foniatría. La asistencia global de nuestros enfermos se complementa con la enseñanza de pedagogía terapéutica y la formación profesional, a cargo de profesores titulados, sin olvidar los aspectos morales y sociales de los que son responsables los Hermanos encargados de las unidades de internado, todo ello realizado en colaboración, para conseguir una verdadera comunidad terapéutica.

D. Diego Fernández Vallejo, Marqués de Vallejo, en su matrimonio con D.ª Sofía Flaquer, tiene un hijo, José-Manuel, aquejado de epilepsia. Recorre los mejores centros de salud que existen en Europa pero el joven José-Manuel fallece a los veinticuatro años por causa de esta enfermedad. Fallecida también su esposa D.ª Sofía, contrae segundas nupcias con D.ª Nicolasa Gallo. De mutuo acuerdo con ella, decide financiar la construcción de un Centro destinado a la curación de enfermos epilépticos, en memoria de su hijo José-Manuel, y deseando que la Fundación fuese regida por los Hermanos de San Juan de Dios, el Sr. Marqués la ofrece al P. Menni, quien la acepta en nombre de la Orden, dando así origen al «Instituto de San José para epilépticos», de Carabanchel Alto (Madrid).

LOS FUNDADORES

Fr. Benito Menni Figini, religioso perteneciente a la Orden Hospitalaria de San Juan de Dios se hace cargo de la Fundación para epilépticos, que el Sr. Marqués de Vallejo desea realizar.

Italiano de nacimiento, sacerdote hospitalario, recibe el encargo del P. General de la Orden y la bendición del Santo Padre para restaurar en España la Orden de San Juan de Dios. Funda en Barcelona el primer hospital infantil de España. A este hospital le siguen varios en España y México, dedicados unos al enfermo mental y otros a la curación de niños. Es también fundador de las Hermanas Hospitalarias del Sagrado Corazón de Jesús, religiosas que tienen como finalidad específica la atención y cuidado de las personas de su sexo como los Hermanos de San Juan de Dios lo hacen con los varones.

Puesto en contacto con el Sr. Marqués de Vallejo acepta la dirección del Instituto de San José para epilépticos. Posteriormente desempeña el cargo de General de la Orden. Muere en Dinán (Francia) en 1914.

CRONOLOGIA DEL CENTRO

El Instituto San José para epilépticos se fundó, por escritura otorgada en Madrid el 20 de Junio de 1899, por los Excelentísimos Señores Marqueses de Vallejo como Fundadores, y por el M. R. P. Fr. Benito Menni como Comisario General de la Orden Hospitalaria de San Juan de Dios. Por dicha escritura, el gobierno y la administración de este establecimiento se encarga a la mencionda Orden Hospitalaria, teniendo como Patrono único al Excelentísimo y Reverendísimo Señor Arzobispo de Madrid-Alcalá.

PRIMERAS ENTREVISTAS MARQUES-P. MENNI

Los Sres. Marqueses de Vallejo piensan honrar la memoria de su hijo José-Manuel con la fundación de un centro dedicado a la curación de epilépticos.

Caballero cristiano y buen patriota, está muy bien relacionado con las jerarquías políticas y religiosas. Por su parte el P. Menni tiene que frecuentar los despachos oficiales con motivo de sus diversas fundaciones. Por ello la labor de los Hermanos de San Juan de Dios es altamente conocida y estimada. Cuando el Sr. Marqués expone su pensamiento de fundación, nada cuesta encontrar en el P. Menni una respuesta válida y con la suficiente garantía para llevar a buen fin su piadoso deseo.

PATRONATO

La idea, en síntesis, por parte del Sr. Marqués de Vallejo es crear una fundación regida por un patronato, destinando los bienes de la misma a la construcción de un asilo-hospital para epilépticos.

PRIMERA PIEDRA

Se compra la heredad conocida por el nombre de «Las Piqueñas», en el término municipal de Carabanchel Alto; y se inician las obras bajo la dirección del arquitecto don Federico Aparici y Serrano, a la sazón director de la Escuela Superior de Arquitectura. La primera piedra es colocada en fecha 4 de agosto de 1895 en que el P. Menni bendice la heredad. El acta conmemorativa, un número de la Gaceta de Madrid de esta fecha y una moneda de plata de 1894 se colocan en una caja metálica, soldada, y se encierra en una piedra sobre la que se levanta el altar mayor de la capilla.

SOLDADOS DE CUBA

El desastre de Cuba trajo a la Madre Patria cientos de heridos en combate. El Marqués de Vallejo ofreció al gobierno español su institución para recibir en ella y cuidar de los soldados españoles que llegaban de Cuba. Tuvieron cabida más de doscientos de ellos, y únicamente al ser dados de alta comenzó propiamente el funcionamiento de la institución como hospital para epilépticos.

REGLAMENTO DE REGIMEN INTERIOR

En enero del año 1900 lo redactan el Dr. D. Julián Calleja, Director vitalicio del establecimiento por expresa voluntad de los fundadores de acuerdo con el Padre Menni y el visto bueno del Marqués de Vallejo. Dicho Reglamento consta de siete capítulos y cincuenta y siete artículos.

BENEFICENCIA PARTICULAR

En nombre del rey Alfonso XIII, la reina regente D.ª María Cristina aprueba la fundación del Instituto, que es clasificado legalmente como de Beneficencia Particular, por Real Decreto de 21 Julio de 1899.

En su época de fundación el Centro fué dotado de medios económicos suficientes, pero por circunstancias múltiples, que inciden sobre las fundaciones, muy pronto adquirió carácter de asilo, donde los enfermos eran poco estudiados e insuficientemente atendidos.

Las diferentes situaciones por las que atravesó España en años anteriores, repercutieron de forma manifiesta sobre la evolución del Instituto, que hubo de adaptarse a estas circunstancias para poder continuar la tarea de asistencia a los enfermos acogidos.

En la actualidad el Instituto está dedicado, fundamentalmente, al estudio, tratamiento y orientación clínica, pedagógica, profesional y social de enfermos comprendidos entre edades de de diez a veintiún años, que padecen epilépsia en cualquiera de sus manifestaciones acompañadas o no de deficiencia mental e inadaptación familiar y/o social.

Durante la pasada Guerra de Liberación Nacional el Instituto se transformó en Clínica Psiquiátrica Militar.

ENSEÑANZA ESCOLAR

De la educación pedagógica de nuestros enfermos están encargados dieciséis profesores (masculino y femenino) especializados en Pedagogía Terapéutica. Las primeras escuelas fueron aprobadas por O. M. de 15-3-1961 aparecida en el B. O. con fecha 28-3-61.

ENSEÑANZA PROFESIONAL

Es, acaso, en esta faceta de la Enseñanza Profesional donde el Hospital ha realizado un mayor esfuerzo. Con el apoyo decidido del Ministerio de la Gobernación, comenzaron a funcionar los primeros Talleres en el Curso 1965-66. En la actualidad, se cuenta con Talleres de Enseñanza Profesional en las especialidades de Carpintería de Madera, Electricidad, Artes Gráficas, Encuadernación, Tapicería, Fontanería y Forja Artística, Todos ellos se encuentran dotados de material moderno y suficiente para una enseñanza eficaz. La responsabilidad de esta asistencia complementaria en la rehabilitación recae en personal cualificado, y en colaboración con el Ministerio de Trabajo, a través de los organismos correspondientes.

Programa de Actos Conmemorativos y Fiestas del 75.º Aniversario de la Fundación del Centro

Junio 74

ACTOS RELIGIOSOS Y CULTURALES

Día 4

Apertura de los Actos y Festejos conmemorativos, por el Hno. Superior y el Director Médico del Instituto.

A continuación: vuelo general de campanas; disparo de cohetes; desfile de la banda de tambores y cornetas del Centro; danzas de gigantes y cabezudos; lluvia de regalos, etc.

Días 6 y 7
10 Horas

I JORNADAS sobre EDUCACION DEL EPILEPTICO con la participación de Profesionales de los Centros de Enseñanza Especial: «Afanias», «San Luis Gonzaga», «Virgen de Lourdes» «Fray Bernardino Alvarez», Gran Hospital y del propio Instituto.

Día 26
18 horas

CONCELEBRACION DE LA EUCARISTIA, presidida por el Emmo. Sr. CARDENAL-ARZOBISPO DE MADRID, Dr. D. VICENTE ENRIQUE y TARANCON, con la asistencia de su Obispo auxiliar Dr. D. VICTORIO OLIVER.

19 horas

ACTOS CONMEMORATIVOS

Salutación, por el Hno. Angel Osinaga Ochoa, Superior.

«Pasado, Presente y Futuro del Instituto San José», por el Dr. Angel Díez Cuervo, Director Médico.

«Participación de la Orden Hospitalaria en la Sanidad Nacional», por el Hno. Provincial Dr. Ramón Ferreró Tolosa.

«Palabras alusivas a la enfemérides», por el Emmo. Sr. Cardenal, Patrono de la Fundación.

20 horas

Inauguración del Monumento de gratitud a cuantos han colaborado en el Centro y de la Exposición de los trabajos de final de curso, realizados por los alumnos de Enseñanza Pedagógica y Profesional.

Día 27
12 horas

SANTA MISA en sufragio de los Colaboradores, Bienhechores y de cuantos han fallecido en el Instituto.

En septiembre próximo tendrá lugar un Acto Oficial, con asistencia de autoridades de los Ministerios de Gobernación, Trabajo, Educación y Ciencia, bajo la Presidencia de SS. AA. RR. los Príncipes de España.

Edición de una monografía sobre «EPILEPSIA: CUESTIONES ACTUALES», en la que colaboran 40 profesionales expertos en la materia, (en prensa).

I REUNION CIENTIFICA sobre «EPILEPSIA: DIAGNOSTICO Y TRATAMIENTO» a celebrarse en Septiembre próximo, con la participación de distintos especialistas.

ACTOS RECREATIVOS.

Día 18
21'30 horas
NOCHE MUSICAL. Participan conjuntos formados por nuestros alumnos.
Fin de fiestas a cargo del conjunto «GIORGIA».

Día 19
20'30 horas
GRAN FESTIVAL MUSICAL. En el que actuaran Grandes Figuras de la Canción. Presentado por MARIA LUISA SECO.

Día 20
21'30 horas
CONCURSO DE DESTREZA "LAS PIQUEÑAS".
Intenvendrán parejas representativas de cada Hogar.

Día 21
21'30 horas
TEATRO. El Grupo Artístico de San Rafael pone en escena «PONPOF y TEDY» y el de San Pastor «ORLANDO EL FURIOSO».
Amenizado en los entreactos por el Conjunto «LOS VENROD».

Día 25
21'30 horas
TEATRO. Se pondrá en escena el juguete comico «EL LIMPIACHIMENEAS», interpretado por el grupo San Diego.
Extraordinaria actuación del conjunto «ENREDADERA».

Día 27
21'30 horas
SHOW MUSICAL a cargo de Nuestros amigos: «LA PANDILLA» Y «TRADICION».
Con un amplio repertorio de sus grandes éxitos.

ACTIVIDADES DEPORTIVAS

FUTBOL Torneo entre los equipos de Talleres de Formación Profesional, del 18 de Mayo al 22 de Junio.

Torneo entre los equipos de Alevines de Enseñanza Pedagógica, del 3 al 25 de Junio.

Día 20
11 horas Partido de honor entre los equipos «MARQUES DE VALLEJO» «BENITO MENNI» para disputar el trofeo «20 de Junio».

BALONCESTO Torneo Triangular juveniles.

Torneo Triangular infantiles.

ATLETISMO Salto de altura; salto de longitud; carreras 100 y 500 metros lisos; relevos; obstáculos.

BALON-TIRO Torneo cuadrangular de juveniles.

NATACION Competiciones de Crowl 50-C; Braza 50-B; Mariposa; Espalda; Relevos 4×50.

FRONTON Campeonato de Pala entre destacadas parejas del alumnado.

ACTIVIDADES EN LOS HOGARES

Día 9 Gran Acampada Escultista. Encuentro de los seis grupos del sector de Carabanchel de los Exploradores de España. Entre los que se encuentra el nuestro «ALTO-MONTE».

Se han programado campeonatos de:
Tenis de mesa; Billar; Futbolín; Damas; Ajedrez; Parchís.

Concursos: Culturales y Destreza.

Ediciones especiales de las revistas «PERTIGAL» (monografía) y habladas «TU» y «COLABORACION».

Torneos de Fútbol, Baloncesto y tablas de Gimnasia.

Nota.— Para todos los actos se editan programas de mano.

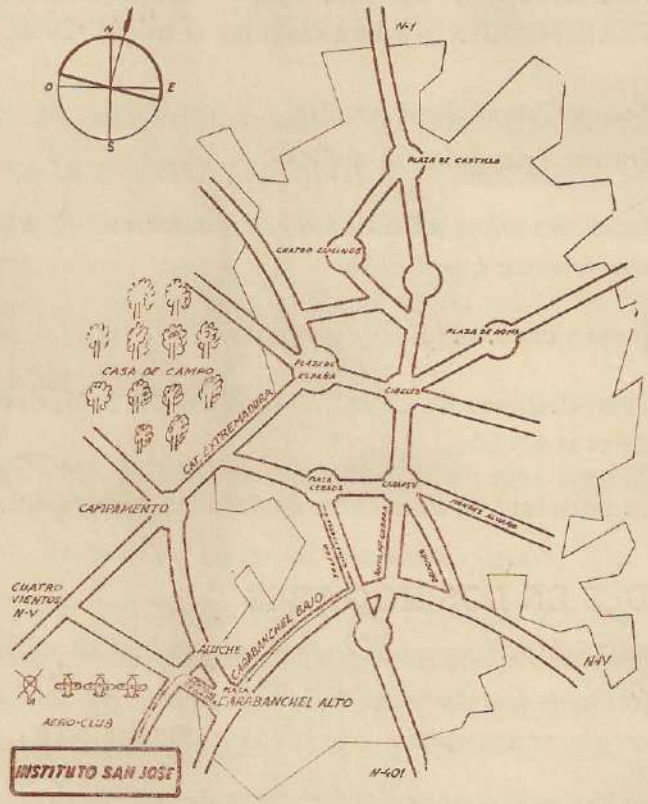

Imp. Instituto San José-Carabanchel Alto-Madrid