

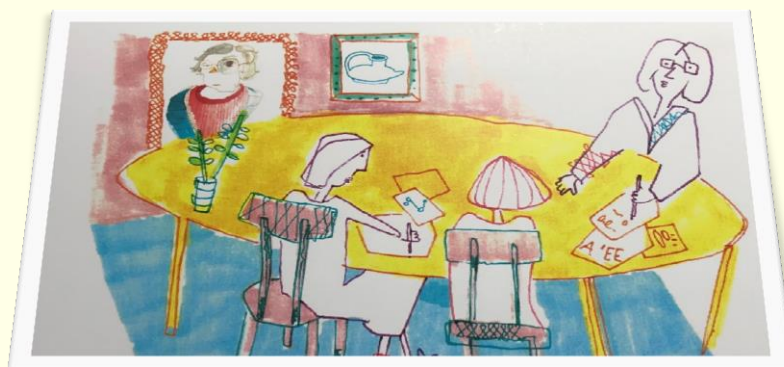

8ª SESIÓN. SEMINARIO PERMANENTE DE JÓVENES INVESTIGADORES EN CUIDADOS DE SALUD MENTAL

“Recorriendo los avances en investigación en Cuidados y Salud Mental”



15 DE DICIEMBRE DE 2020

EDICIÓN VIRTUAL

 #8CFV

0,12 CRÉDITOS ECTS

Cátedra de Enfermería Salud Mental Comunitaria “Francisco Ventosa” UAH-AEESME

16:30 h. PRESENTACIÓN DEL SEMINARIO

Prof. Dr. Francisco Megías-Lizancos

Presidente de la Asociación Española de Enfermería de Salud Mental (AEESME)

16:40 h. Transferencia del conocimiento científico: Revista Española de Enfermería de Salud Mental (REESME)

D. Javier Sánchez Alfonso

Director de la REESME

16:45 h. MESA REDONDA: Respuestas a las necesidades y recursos sociales comunitarios

Ponentes

Efectividad de un programa comunitario para mejorar la soledad en los cuidadores informales de personas con Trastorno Mental Grave

D^a. Rocío Morote Martínez

Enfermera especialista en Salud Mental. Centro de Salud Mental Ciudad Lineal. **Madrid**

Proyecto de intervención de psicoeducación para madres y padres de personas diagnosticadas de Trastorno Mental Grave

D. Daniel Aguado Llinares

Enfermero. Centro de Salud Canal de Panamá. **Madrid**

Percepción de calidad de los cuidados de Salud Mental comunitarios, perspectiva de profesionales y usuarios

D. Manuel Tomás Jiménez

Enfermero de Salud Mental. Parc Sanitari Sant Joan de Déu. **Sant Boi de Llobregat** (Barcelona)

Modera

D^a. Nerea de la Morena Pérez

Miembro de la AEESME. Enfermera especialista en Salud Mental. Hospital Universitario José Germain. Unidad de rehabilitación. **Leganés** (Madrid)

17:30 h. DEBATE

17:45 h. DESCANSO

18:00 h. MESA REDONDA: Enfermería e innovación en cuidados de Salud Mental

Ponentes

Investigación enfermera: Midiendo y difundiendo resultados. Barreras y facilitadores

D^a. Jessica Marian Goodman Casanova

Miembro de la AEESME. Enfermera especialista en Salud Mental. Unidad de Hospitalización Breve. Hospital U. Príncipe de Asturias. **Alcalá de Henares** (Madrid)

Ingreso de un hijo adolescente, vivencia de las primeras 24 horas

D^a. Beatriz Merayo Sereno

Miembro de la AEESME. Enfermera especialista en Salud Mental. Servicio de Psiquiatría. OSI Basurto. **Bilbao**

Flamencoterapia en mujeres diagnosticadas de fibromialgia

D^a. María Sol Martínez Megías

Enfermera Comunitaria y bailaora. Centro de Salud **Pinos Puente** (Granada)

Como medir la eficacia de las intervenciones enfermeras para disminuir el estigma asociativo en Salud Mental

Dra. Meritxell Sastre Rus

Miembro de la AEESME. Enfermera especialista en Salud Mental. Profesora titular de la Escuela Universitaria de Enfermería Gimbernat. **Sant Cugat del Vallès** (Barcelona)

Modera

D^a. María del Carmen Flor Gómez

Enfermera especialista en Salud Mental. Programa de intervención temprana en psicosis. Hospital Universitario Marqués de Valdecilla. **Santander** (Cantabria)

19:00 h. DEBATE

19:15 h. CONCLUSIONES Y CLAUSURA

COMITÉ ORGANIZADOR Y CIENTÍFICO

COORDINACIÓN GENERAL

Dr. Carlos Aguilera Serrano

D. Rubén Chacón Cabanillas

VOCALES

D^a. Victoria Borrego Espárrago

D. Julián Carretero Román

Dr. Daniel Cuesta Lozano

D^a. María del Carmen Flor Gómez

D^a. Jessica Marian Goodman Casanova

D^a. Laura Jardón Golmar

D^a. Isabel Jordán Martínez

D^a. Uxua Lazkanotegi Matxiarena

D^a. Nerea de la Morena Pérez

D. Adrián Porcel Almendral

D^a. Laura Sánchez López

D^a. Mercedes Tormo Postigo

D^a. Esther Vivanco González

SECRETARÍA TÉCNICA

D^a. Mónica Varela Ruiz

PRESENTACIÓN DE COMUNICACIÓN CIENTÍFICA TIPO PÓSTER

NORMAS DE ELABORACIÓN:

- Serán **originales** (no presentados o publicados anteriormente, los autores son los responsables de cumplir este requisito).
- Idioma: castellano.
- Medidas del póster: 95 cm (alto) x 90 cm (ancho).
- Deberá aparecer en el encabezamiento o a pie de página: 8ª Sesión del Seminario Permanente de Jóvenes Investigadores en Cuidados de Salud Mental / Cátedra Francisco Ventosa UAH-AEESME.
- Estructura: **MUY IMPORTANTE**: título, autores, introducción, objetivos, metodología, desarrollo, conclusiones y bibliografía, o estructura similar según diseño, siguiendo la última versión de las Normas de Vancouver (<http://www.aeesme.org/wp-content/uploads/2015/11/Normas-Vancouver.pdf>)
- Señalar el centro de trabajo o de estudio y población.
- Número máximo de autores por póster: **5**. Poner nombre y apellidos completos (NO INICIALES). **Éstos no se modificarán posteriormente**.

Para ser admitido, al menos uno de los autores de cada póster deberá estar inscrito en el Encuentro.

El número máximo de Pósters en el que podrá estar incluido un mismo autor es de 3.

Los posters se enviarán a: aeesme.aeesme@gmail.com con el asunto: PÓSTER 8º SEMINARIO CÁTEDRA FRANCISCO VENTOSA.

Fecha límite de envío de pósters en PDF: 11 de diciembre de 2020. La organización le comunicará si es aceptado. No se aceptarán pósters que no cumplan todos los requisitos.

INSCRIPCIÓN

Inscripción gratuita mediante correo electrónico a la dirección:
aeesme.aeesme@gmail.com

Indicando: nombre y dos apellidos, nº de DNI, teléfono de contacto y centro de trabajo.

En asunto poner: Inscripción 8º SEMINARIO CÁTEDRA FRANCISCO VENTOSA.

INFORMACIÓN

Tfno.: 91 465 75 61

www.aeesme.org

aeesme.aeesme@gmail.com

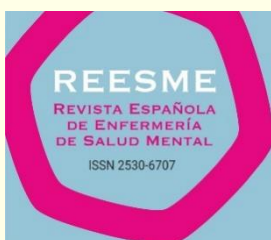

2020
AÑO INTERNACIONAL
DE LAS ENFERMERAS
Y MATRONAS